

アプローチモア

LM80C

LM80A

ティーモア

LM80TA

バロネス芝刈機

使用説明書 & パーツカタログ

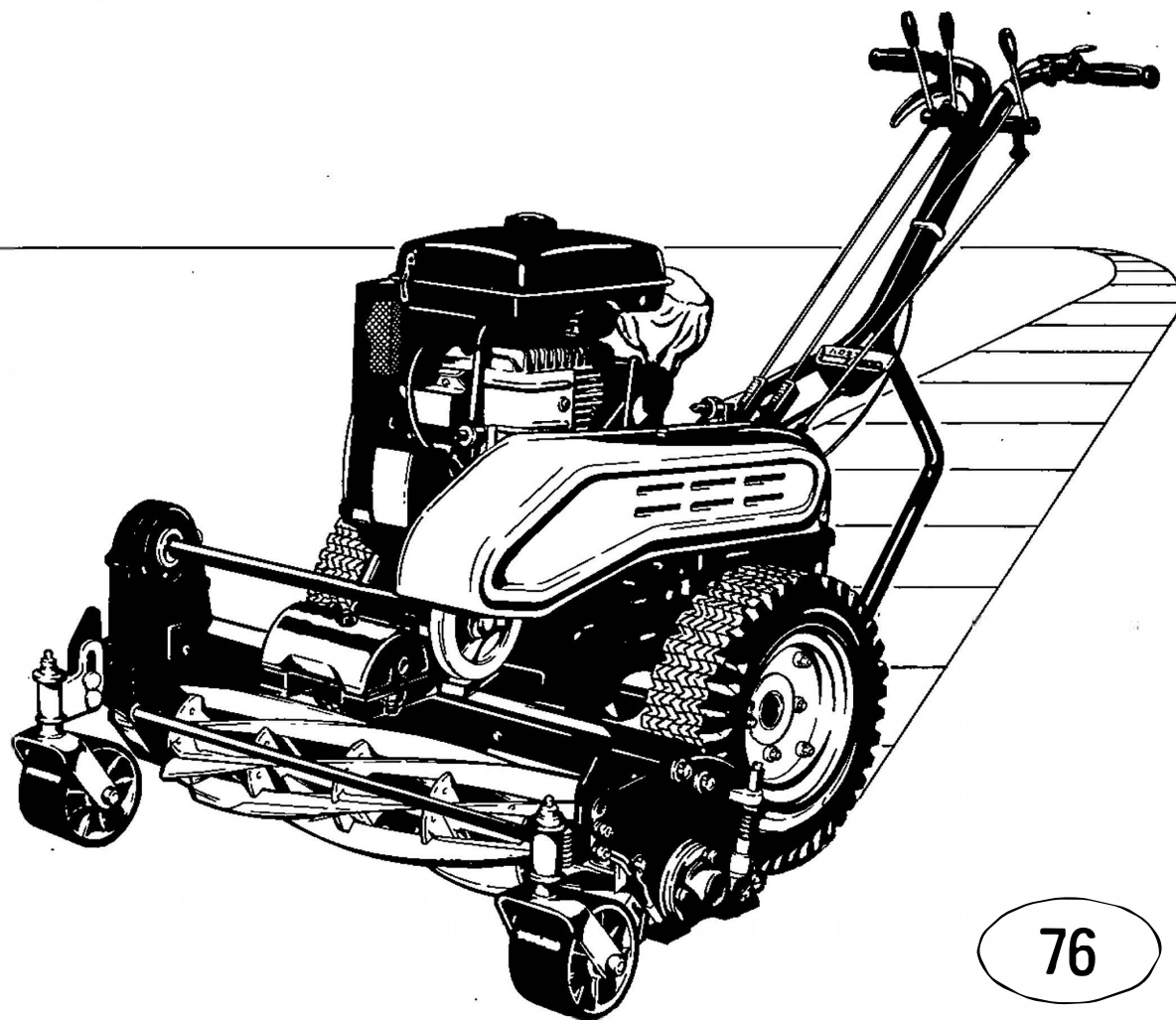

株式会社 共栄社

LM80C LM80A LM80TA

パーツカタログ

— 目 次 —

〈LM80 使用説明〉

1. 特 長	2
2. 仕 様	2
3. ハンドル組立、調節、操作方法	3
A. ハンドル組立、調節	3
B. 操作方法（調節）	3
4. リールカッター取付け	4
5. 刃のかみ合い調節	4
6. 刈高の調節	4
7. ラッピング研磨の仕方	4

★部品注文について

本パーツ表の部品は電算機にて管理しておりますが、誤送の原因ともなりますので、部品注文の際は必ず中分類コード、カタログ番号、コード番号、部品名でご注文下さい。

中分類コード	カタログ番号	コード番号	部 品 名	個数
〈例〉 1108	1-1	LM80C--0104Z0	ミッションAss'y	1

中分類コード

LM80C-1108
LM80A-1120
LM80TA-1121

〈LM80 ● パーツカタログ〉

1. ミッション部A-1	5・6
2. ミッション部A-2	7・8
3. ミッション部B	9・10
4. ミッションフレーム部	11・12
5. テンション部	13・14
6. モア一部A	15・16・17・18
7. モア一部B	19・20
8. ハンドル部	21・22
9. 工具類	23・24
10. サルキー部	25・26

LM80C LM80A LM80TA

バロネス芝刈機

アプローチモア、ティーモア

1. 特 長

- ・安全対策のブレーキ付機でカラー刈り、ティーグラウンド、運動場、芝生造園、ゴルフ練習場等の芝刈りに適した多目的高能率機です。
- ・乗用サルキー使用により、簡易乗用芝刈機として能率的な作業が出来ます。
- ・前部刈取部の遊動装置の働きによって、地面の傾斜、凹凸に応じて刈込むので大変美しく刈り上ります。
- ・刃は、特殊強靱鋼を熱処理したもので、耐久力、切れ味は抜群、刈り上りは最高です。
- ・ベルトカバーは、ワンタッチで開閉が出来ますので、メンテナンスが楽になりました。

2. 仕 様

	全 長	全 幅	全 高	エンジン	回 転 刃	受 刃
LM80C	172cm	93.5cm	100cm	シバウラ	直径16cm×5枚刃	厚み 7mm
LM80A	172cm	93.5cm	100cm	GEF30RE	直径16cm×7枚刃	厚み 7mm
LM80TA	167cm	93.5cm	100cm	8.0ps	直径16cm×7枚刃	厚み 5mm

	刈 幅	刈 高	速 度 (1500rpm 時)	重 量	駆動車輪全幅
LM80C	77cm	10～50mm	前進1速 4km/h	156.5kg	78.5cm
LM80A	77cm	10～50mm	前進2速 6km/h	159.5kg	69 cm
LM80TA	77cm	5～45mm	バック 3km/h	162 kg	69 cm

	モアフレーム	前 輪
LM80C	アルミ合金	キャスト
LM80A	アルミ合金	キャスト
LM80TA	アルミ合金	鋼管製ローラー

注 ・LM80TAの重量については、集草箱を含んでいます。

3. ハンドル組立、調節、操作方法

A. ハンドル組立、調節

- ①ハンドル（8-1）を本体に取付けます。
ハンドルの取付けは、ハンドルピン（8-12）とハンドル固定軸（8-11）で行い、高さは、ハンドル固定軸によって調節して下さい。
- ②ハンドルロット（8-8）を取付けます。
走行クラッチレバー（8-3）、リールクラッチレバー（8-4）の調節をVベルト（5-21、22）の張り具合を見てロットカラー（8-16）で行って下さい。
- ③チェンジロットを取付けます。
チェンジレバー（8-7）の調節をチェンジ調節ロット（8-21）で行って下さい。
- ④ブレーキレバー（5-32）をハンドル（8-1）に取付けます。

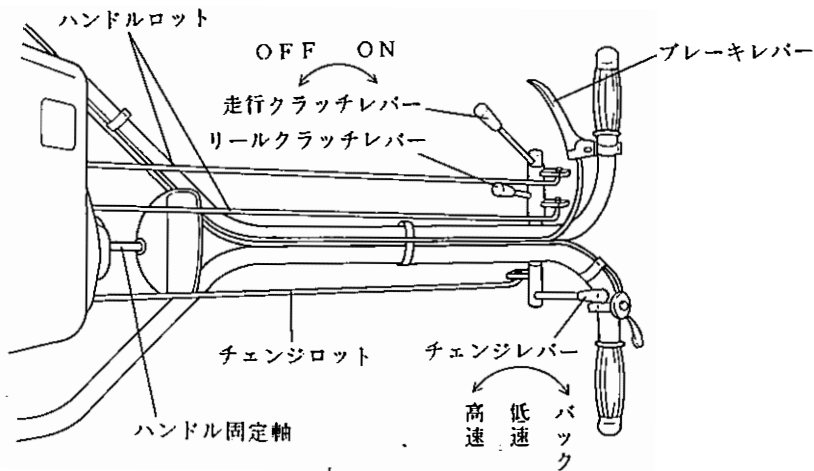

B. 操作方法（調節）

- ①走行するには、
チェンジレバーを任意のギヤにシフトした後に走行クラッチレバーを手前に引くと走行します。戻すと止まります。
走行しない場合は、ロットカラーによってテンションプーリー（5-19）とVベルト（5-21）の張り具合を調節します。
調節しきれない場合は、エンジンを前後に移動させてから、再びロットカラーによって調節しなおして下さい。
注 チェンジレバーの操作は、走行クラッチレバーを戻し、本機が停止してから行って下さい。
- ②リールカッターを回転させるには、
リールクラッチレバーを手前に引くと回転します。戻すと止まります。
この時回転しない場合は、ロットカラーによってテンションプーリー（5-20）とVベルト（5-22）の張り具合を調節します。
調節しきれない場合は、首振軸（7-37）を廻してモアを前後に移動させてから、再びロットカラーによって調節しなおして下さい。
- ③定期的にグリスアップをして下さい。

4. リールカッター取付け

リールカッターの締め加減は、まずナット（6-18）をいっぱいまで締め、リールが手で軽く回って、ガタのない位置まで戻し、ロックナット（6-17）でロックします。

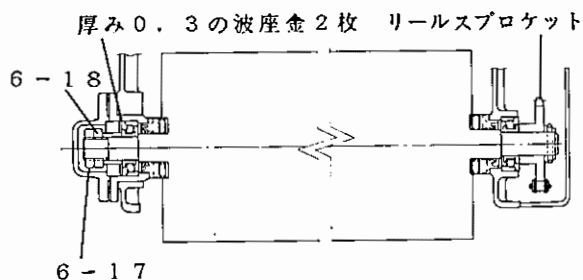

5. 刃のかみ合い調節

調節ネジを、左に廻すと刃先はすき、右に廻すと刃先は接します。刃先は、左右共軽く接するよう調節し、新聞紙が切れる様にします。
切れなくなったら、ラッピング研磨をして下さい。

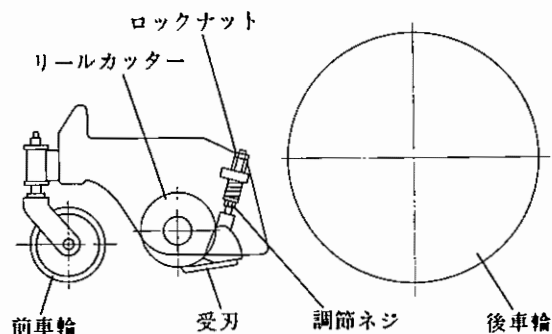

注 刃のかみ合い調節をする時又は刃に触れる場合は、かならずエンジンを停止してから行って下さい。

6. 刈高の調節

前車輪を上下させることにより刈高調節が出来ます。

7. ラッピング研磨の仕方

芝刈り作業後よく切れる所と切れない所を※チェックしてラッピングします。

※（チョークなどで切れ味の悪い箇所にマークする。）

ラッピング研磨は、リールカッターとベツトナイフの調節を軽くかみ合わせ、新聞紙が切れるように調節し、リールカッターを右回転（作業時の回転と逆）させ、ラッピングパウダー（#100～#150）1にオイル3～4の割合で混合したものを、新聞紙が切れる所へ塗ります。切れ味の悪い箇所へは絶対にパウダーは塗らないで下さい。これを繰り返して行えば、リールカッターとベツトナイフは全面むらなくかみ合うようになります。

最後に全面塗ってラッピング研磨仕上げして下さい。

リールカッターを右回転させるには、次の様な方法で行って下さい。

①手動式の場合

リール軸カバー（6-20）をはずし、附属のラッピングハンドル（9-8、9、10）をねじ込みます。

ハンドルを右回転しながら、リールカッターにラッピングパウダーを塗ると、リールとベツトナイフは、同時に研磨できます。

②モーター式ラッピングマシン（オプション）の場合

ラッピング研磨軸を右回転させ、ねじ込みます。ソケットとラッピングマシンを連結して右回転させながら、ラッピングパウダーを塗ると、リールとベツトナイフは、同時に研磨できます。

1. ミッション部A-1

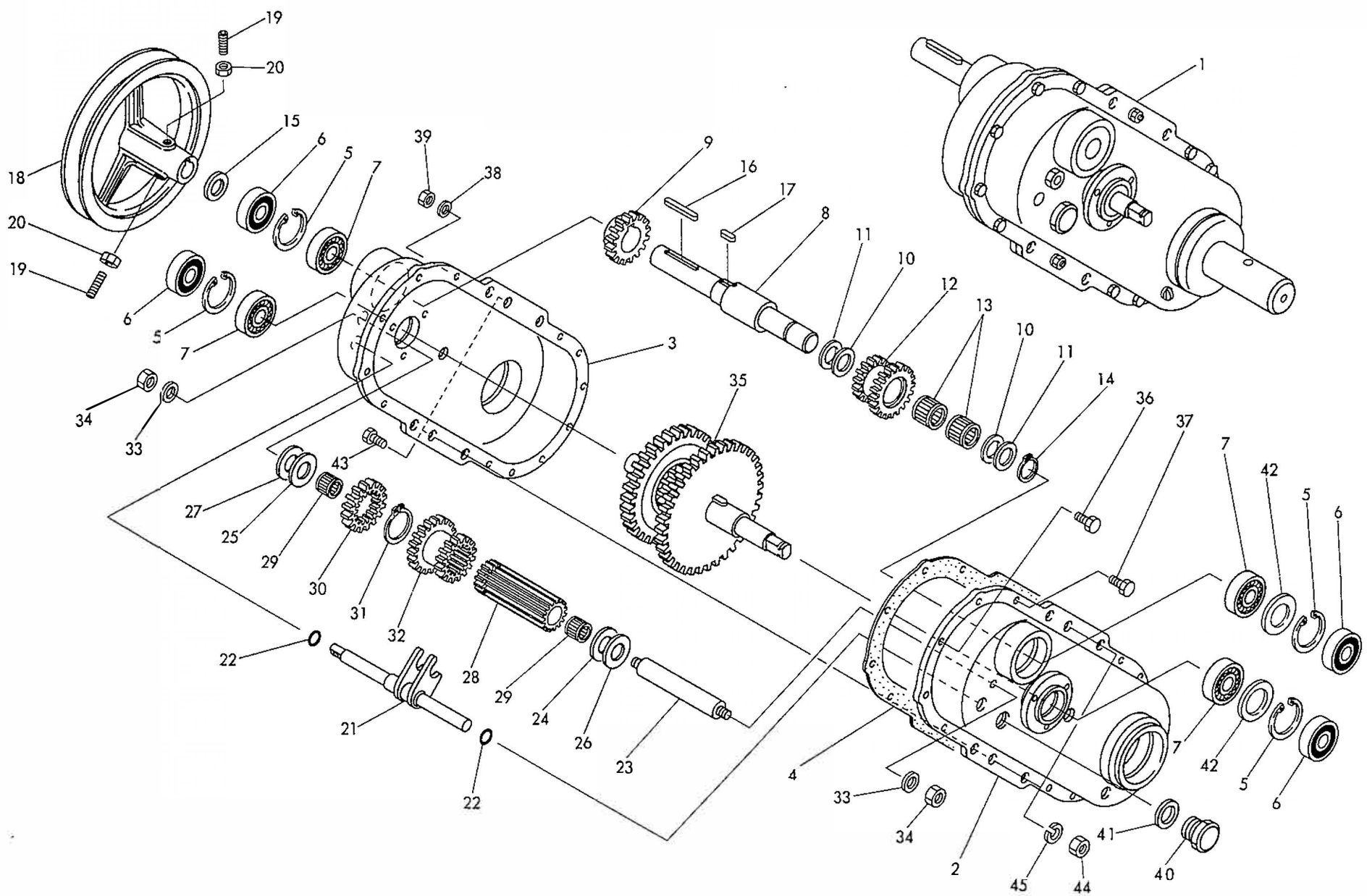

カタログ 番号	コード番号	部品名称	個数	共用 部品	小売単価
1-1	LM80C--0104Z0	ミッション Ass'y	1組		
1-2	LM80C--0101ZR	ミッションケース右	1		
1-3	LM80C--0102ZR	ミッションケース左	1		
1-4	LM80C--0103Z0	ミッションケースバックギン	1		
1-5	K0402035001	ストップリングR35	4		
1-6	K0841535070	オイルシールAJN15357	4		
1-7	K0609062020	ベアリング62022RDC3	4		
1-8	LM80C--0107Z0	第1軸	1		
1-9	LM80C--0108Z0	第1軸17丁ギヤ	1		
1-10	K5021015220	1NBS55座金1522	2		
1-11	K5051015220	1C5191P座金1522	2		
1-12	LM80C--0110Z0	バックギヤ	1		
1-13	K0750150130	ニードルR15/13	2		
1-14	K0401015001	ストップリングS15	1		
1-15	K5051015280	1C5191P座金1528	1		
1-16	K0500404350	4両丸キ-435.5	1		
1-17	K0500404160	4両丸キ-416	3		
1-18	LM80C--0116Z2	ミッションブリー	1		
1-19	K0023080201	8ホローセット20	2		
1-20	K0101080002	8ナット2	2		
1-21	LM80C--0119Z0	シフター軸	1		
1-22	K0880009000	リングP9	2		
1-23	LM80C--0121Z0	2軸	1		
1-24	K5021010220	1NBS55座金1022	1		
1-25	K5021010260	1NBS55座金1026	1		
1-26	K5051010220	1C5191P座金1022	1		
1-27	K5051010260	1C5191P座金1026	1		
1-28	LM80C--0123A0	第2軸スライパイプ	1		
1-29	K0701013130	ニードルKT101313	2		
1-30	LM80C--0125Z0	2軸18丁ギヤ	1		
1-31	K0401020001	ストップリングS20	1		
1-32	LM80C--0127A0	第2軸14丁20丁ギヤ	1		
1-33	K5012008182	2SPCC座金818	2		
1-34	K0100080002	8ナット	2		
1-35	LM80C--0134A0	第3軸12丁ギヤ	1		

カタログ 番号	コード番号	部品名称	個数	共用 部品	小売単価
1-36	K0071000032	5ミッションケースロックボルト	2		
1-37	K0000050122	5ボルト12	8		
1-38	K0200050002	5Sワッシャー	10		
1-39	K0100050002	5ナット	10		
1-40	K1400000010	18油量栓	1		
1-41	K4010217250	2オイルシート17.525	1		
1-42	K5060225350	0.29SPTE座金2535	2		
1-43	K0000100202	10ボルト20	2		
1-44	K0100100002	10ナット	2		
1-45	K0200100002	10Sワッシャー	2		

1. ミッション部A-1

LM80C
LM80A
LM80TA

2. ミッション部A-2

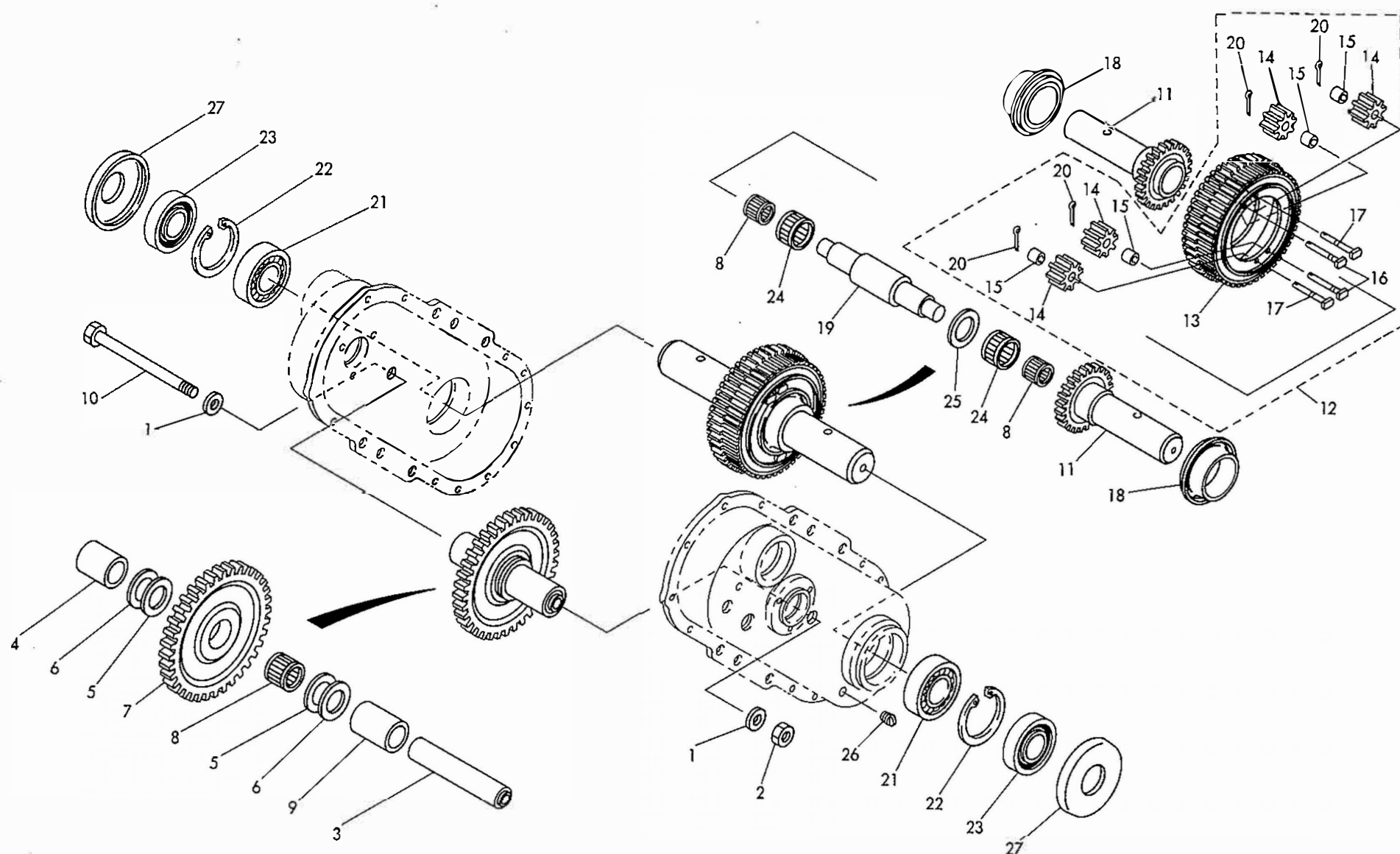

カタログ 番号	コード番号	部 品 名 称
2-1	K50000010002	10ワッシャー
2-2	K0103100002	10ナットP1.25
2-3	LM80C--0140A0	4軸パイプ
2-4	LM80C--0141Z0	4軸カラー左
2-5	K5021017300	1NBS55座金1730
2-6	K5051017300	1C5191P座金1730
2-7	K6186000010	50丁平ギヤ
2-8	K0750170130	ニードルR17/13
2-9	LM80C--0145Z0	4軸カラー右
2-10	K0004101202	10ボルト120P1.25
2-11	LM80C--0147Z2	30丁デフギヤ
2-12	K8000000010	50丁デフギヤAss'y
2-13	K7001000010	車軸50丁ギヤ
2-14	K6183000030	8丁ビニオンギヤ
2-15	K6211000040	7SGPカラー10.59.5
2-16	K6033000010	デフピンA
2-17	K6033000020	デフピンB
2-18	K6202000090	30丁デフギヤ受け
2-19	K6155000070	接ぎ軸
2-20	K0300025162	2.5割ピン16
2-21	K0613060070	ベアリング60072RDC3
2-22	K0402062001	ストップリングR62
2-23	K0860000080	オイルシールTBX356212
2-24	K0702630130	ニードルKT263013
2-25	K5051026370	1C5191P座金2637
2-26	K1420000010	排出口ブラグ
2-27	K0891000010	車軸シール35686.5

[illegible]

5. テンション部

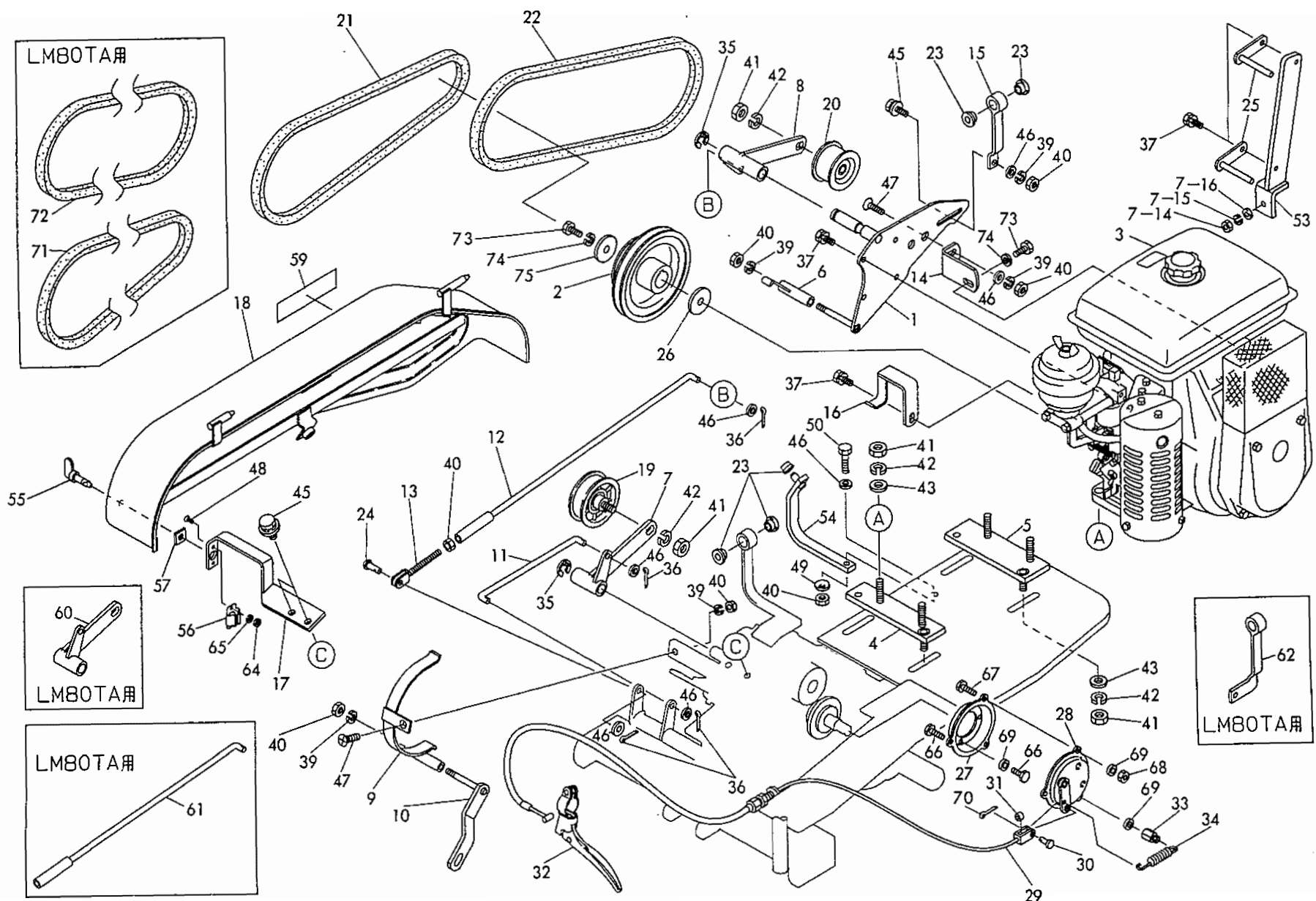

カタログ 番号	コード番号	部品名称	個数	共用 部品	小売単価
5-1	LM80C--0301AR	ベルト押エ取付板	1		
5-2	LM80C--0302Z2	エンジンブーリー	1		
5-3	K2610000010	芝浦GEF30RE-S0703	1		
5-4	LM80C--0303A2	エンジンベース前	1		
5-5	LM80C--0304A2	エンジンベース後	1		
5-6	LM80C--0306Z2	エンジンベルト押エ下	1		
5-7	LM80C--0307B2	テンションレバー大	1	●	
5-8	LM80C--0308B2	リールテンションレバー	1		
5-9	LM80C--0309A2	ミッションブーリーベルト押エ	1		
5-10	LM80C--0310Z2	ミッションブーリーベルト押エ取付下	1		
5-11	LM80C--0311Z2	走行クラッチロット	1		
5-12	LM80C--0312Z2	リールクラッチロット	1	●	
5-13	LM80C--0313B2	ネジ付クラッチロット	1		
5-14	LM80C--0314A2	ベルト押エ板補強板	1		
5-15	LM80C--0315ZR	ベルトカバー取付金上	1		
5-16	LM80C--0316A2	カバー取付金	1		
5-17	LM80C--0317Z2	ベルトカバー取付金後	1		
5-18	LM80C--0318ZR	ベルトカバー	1		
5-19	K2480000010	テンションブーリーTPB65	1		
5-20	K2480000020	テンションブーリーTPAW50	1		
5-21	K2331037000	VベルトRB37	1	●	
5-22	K2331042000	VベルトRB42	1	●	
5-23	K4031000140	振動受ゴム22	5		
5-24	K6040080222	8丸頭ピン22	1		
5-25	LM80C--0325B2	ベルトストッパー	2		
5-26	K5051025373	1C5191P座金25.537	2		
5-27	LM80C--0328ZR	ブレーキ取付カバー	1		
5-28	K1720000020	ブレーキM-0060810	1		
5-29	K1120131500	ブレーキワイヤー1315	1		
5-30	K6030050122	5平頭ピン12	1		
5-31	K6210000082	5.2カラー83	1		
5-32	K1241221024	ブレーキレバーE122102	1		
5-33	LM80C--0334Z2	スプリング掛ケナット	1		
5-34	K1040000062	1フックバネ1052	1		
5-35	K0400012002	ストップリングE12	2		
5-36	K0300025152	2.5割ピン15	4		
5-37	K0006080162	8ボルト16S	7		
5-38					

カタログ 番号	コード番号	部品名称	個数	共用 部品	小売単価
5-39	K0200080002	8Sワッシャー	3		
5-40	K0100080002	8ナット	5		
5-41	K0100100002	10ナット	10		
5-42	K0200100002	10Sワッシャー	10		
5-43	K5000100002	10ワッシャー	4		
5-44	K0000100302	10ボルト30	2		
5-45	K0007080203	8ボルト20SW	3		
5-46	K5000080003	8ワッシャー	8		
5-47	K0041080202	8+さら小ネジ20	2		
5-48	K0041040102	4+さら小ネジ10	2		
5-49	K0211080001	8さらばねH	1		
5-50	K0000080202	8ボルト20	1		
5-51	K1440000012	グリスニップル	1		
5-52	K1440000032	B形グリスニップル	1		
5-53	LM80C--0336A2	ベルトストッパー取付金	1		
5-54	LM80C--0337ZR	ベルトカバー取付金下	1		
5-55	LM80C--0341Z2	カバーロックピン	1		
5-56	LM80C--0342B2	板バネ	1		
5-57	LM80C--0343Z0	防振ゴム	1		
5-58	K5010406102	0.4SPCC座金6.310.5	2		
5-59	LM80C--0346Z0	マーク	1		
5-60	LM80TA-0307A2	テンションレバー大	1	△	
5-61	LM80TA-0312Z2	リールクラッチロット	1	△	
5-62	LM80TA-0315ZR	ベルトカバー取付金上	1		
5-63	K5073210242	3.2SPHC座金1024	4		
5-64	K0100040002	4ナット	2		
5-65	K0200040002	4Sワッシャー	2		
5-66	K0000060122	6ボルト12	4		
5-67	K0000060162	6ボルト16	2		
5-68	K0100060002	6ナット	3		
5-69	K0200060002	6Sワッシャー	6		
5-70	K0300020122	2割ピン12	1		
5-71	K2331034000	VベルトRB34	1	△	
5-72	K2331041000	VベルトRB41	1	△	
5-73	K0000080202	8ボルト20 (エンジン付)	2		
5-74	K0100080002	8Sワッシャー (エンジン付)	2		
5-75	K5013225402	3.2SPCC座金2540 (工付)	1		

5. テンション部

●...LM80C, LM80A共用

△...LM80TA専用 ▲...LM80A, LM80TA共用

LM80C
LM80A
LM80TA

6. モア一部-A

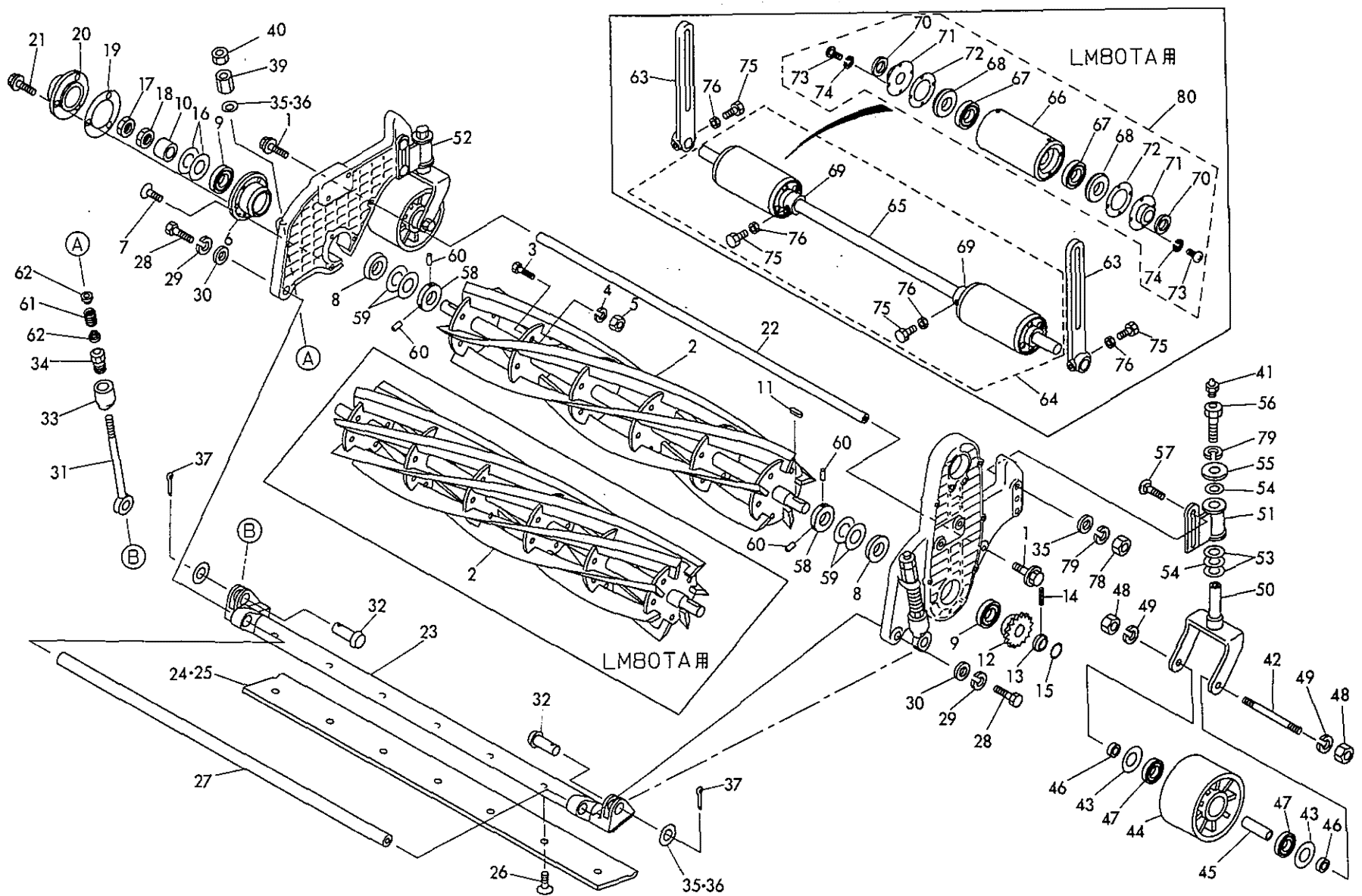

カタログ 番号	コード 番号	部 品 名 称	個数	共用 部品	小売単価
6-1	K0007100402	10ボルト40SW	2		
6-2	LM80C--0405ZR	リールカッター	1	○	
6-3	K0000080202	8ボルト20	2		
6-4	K0200080002	8Sワッシャー	2		
6-5	K0100080002	8ナット	2		
6-6	K6202000082	リールハウジング	1		
6-7	K0041080252	8+さら小ネジ25	3		
6-8	K0830000020	オイルシール254210	2		
6-9	K0630302040	テーパーローラー30204	2		
6-10	K6212000370	20.2STKMカラ25.414	1		
6-11	K0500505200	5両丸キー520	1		
6-12	LM80C--0410Z0	18丁リールスプロケット	1		
6-13	LM80C--0411Z0	ベアリングカラー	1		
6-14	K6051045280	4.5焼入ピン28	1		
6-15	LM80C--0413Z0	カラー止メリング	1		
6-16	K0220200002	20波座金	2		
6-17	K0160000082	20小形ナット8P1.5	1		
6-18	K0160000132	20小形ナット10P1.5	1		
6-19	K4011000070	リールバックン	1		
6-20	K6902000012	リール軸カバー	1		
6-21	K0007080252	8ボルト25SW	3		
6-22	LM80C--0419Z2	フレーム前ステー	1		
6-23	LM80C--0420ZR	受刃台	1		
6-24	K2510000010	7ベッドナイフ85-770-60	1	●	
6-25	K2510000040	5ベッドナイフ85-770	1	△	
6-26	K0071000092	10調整-さら小ねじ20	7		
6-27	LM80C--0423A2	フレーム軸受台ステーパイプ	1		
6-28	K6083000062	16カッターピン25.5	2		
6-29	K0200160002	16Sワッシャー	2		
6-30	K5000160002	16ワッシャー	2		
6-31	LM80C--0425Z2	カッター調節ボルト	2		
6-32	K6030100322	10平頭ピン32	2		
6-33	LM80C--0427Z2	調節パイプ大	2		
6-34	K6081000032	カッター調節ネジ付パイプ	2		
6-35	K5000100002	10ワッシャー	10	●	

カタログ 番号	コード 番号	部 品 名 称	個数	共用 部品	小売単価
6-36	K5000100002	10ワッシャー	6	△	
6-37	K0300030202	3割ピン20	2		
6-38	K5011016282	1SPCC座金1628	2		
6-39	K0160000032	10受刃調節ナットP1	2		
6-40	K0108100002	10ナット3P1	2		
6-41	K1440000012	グリスニップル	2	●	
6-42	K0070000092	12両ネジ付ボルト103	2	●	
6-43	K5030512300	0.5C2801P座金1230	4	●	
6-44	K2110000010	焼付車輪132	2	●	
6-45	K6211000120	12.7SGPカラー17.353	2	●	
6-46	K6210000152	12カラー198.25	4	●	
6-47	K0603062010	ベアリング6201ZC3	4	●	
6-48	K0103120002	12ナットP1.25	4	●	
6-49	K0200120002	12Sワッシャー	4	●	
6-50	K7080000032	12車輪アーム19	2	●	
6-51	LM80C--0463Z2	前車輪ブラケット	1	●	
6-52	LM80C--0464Z2	前車輪ブラケット左	1	●	
6-53	K5011019320	1SPCC座金1932	4	●	
6-54	K5051019320	1C5191P座金1932	4		
6-55	K5300000232	10軸カバー45	2		
6-56	K0071000262	10ニップル孔付ボルト20	2		
6-57	K0025100452	10角根丸頭ボルト45	4		
6-58	LM80C--0475A0	巻付防止カラー	2		
6-59	K5051025520	1C5191P座金2552	4		
6-60	K0023060101	6ホーローセット10	4		
6-61	K1000000282	5圧縮バネ25116	2		
6-62	K6206000052	スプリング受け	4		
6-63	LM80TA-0802Z2	ローラーブラケット	2	△	
6-64	LM80TA-0806B0	ローラーAss'y	1	△	
6-65	LM80TA-0803B2	ローラー軸	1	△	
6-66	K7400000052	76.2ローラー149	2	△	
6-67	K0612062040	ベアリング62042RD	4	△	
6-68	K0822032060	オイルシールMHSA20326	4	△	
6-69	LM80TA-0805Z2	カラー	2	△	
6-70	K5051020350	1C5191P座金2035	4	△	

6. モア一部-A

○...LM80C専用 ●...LM80C, LM80A共用
△...LM80TA専用

LM80C
LM80A
LM80TA

6. モア一部-A

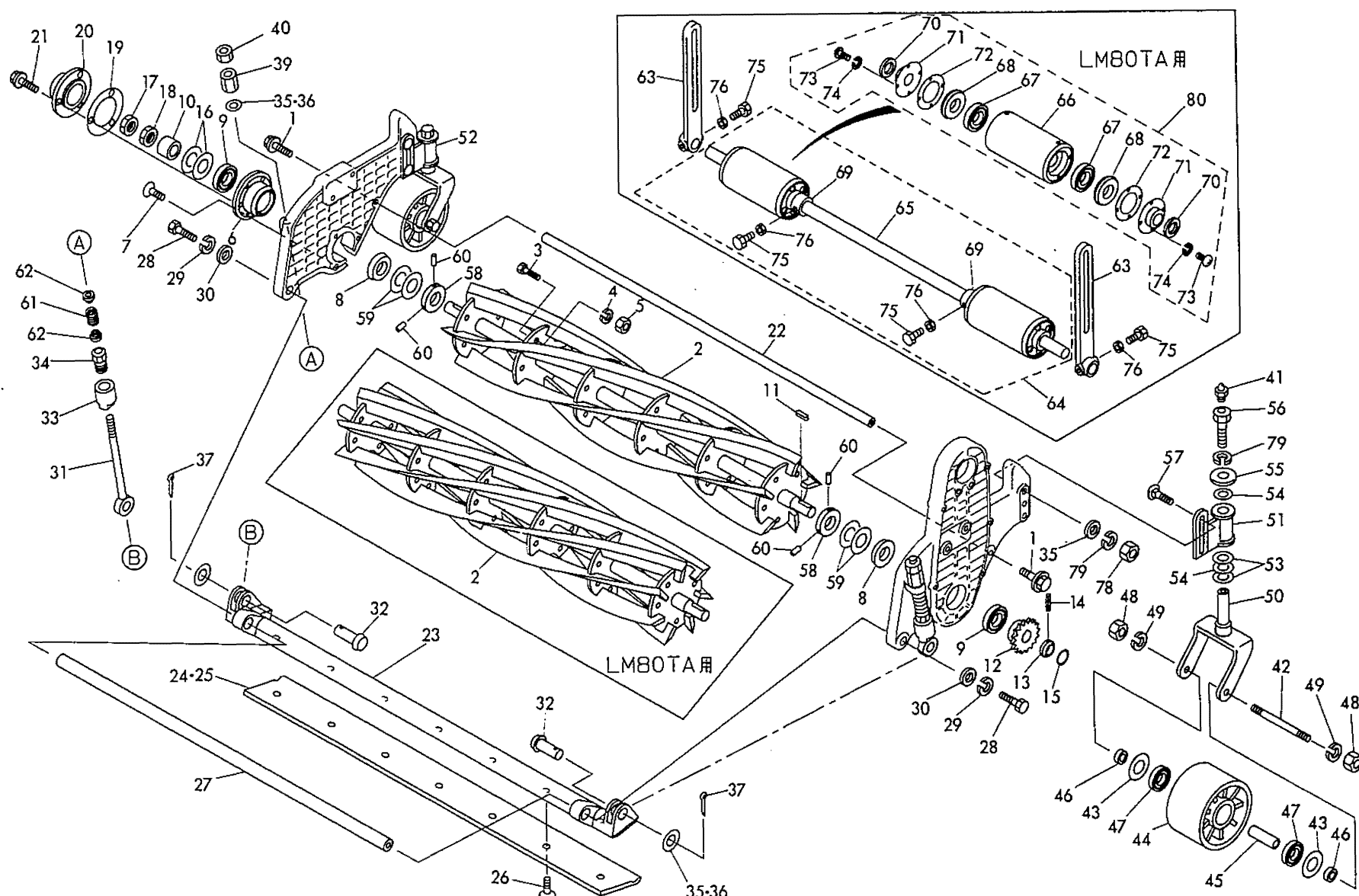

カタログ 番号	コード番号	部品名称	個数	共用 部品	小売単価
6-71	K5300000242	37シールカバー66	4	△	
6-72	K4011000090	40ローラーバッキン66	4	△	
6-73	K0042050152	5+丸小ネジ15	16	△	
6-74	K0200050002	5Sワッシャー	16	△	
6-75	K0000080202	8ボルト20	4	△	
6-76	K0100080002	8ナット	4	△	
6-77	LM80TA-0405ZR	リールカッター	1	▲	
6-78	K0100100002	10ナット	4	●	
6-79	K0200100002	10Sワッシャー	6	●	
6-80	K8021000060	76ローラーAss'y 149	2	△	

カタログ 番号	コード番号	部品名称	個数	共用 部品	小売単価

6. モア一部-A

○...LM80C専用 ●...LM80C, LM80A共用
 △...LM80TA専用 ▲...LM80A, LM80TA共用

LM80C
 LM80A
 LM80TA

7. モア一部-B

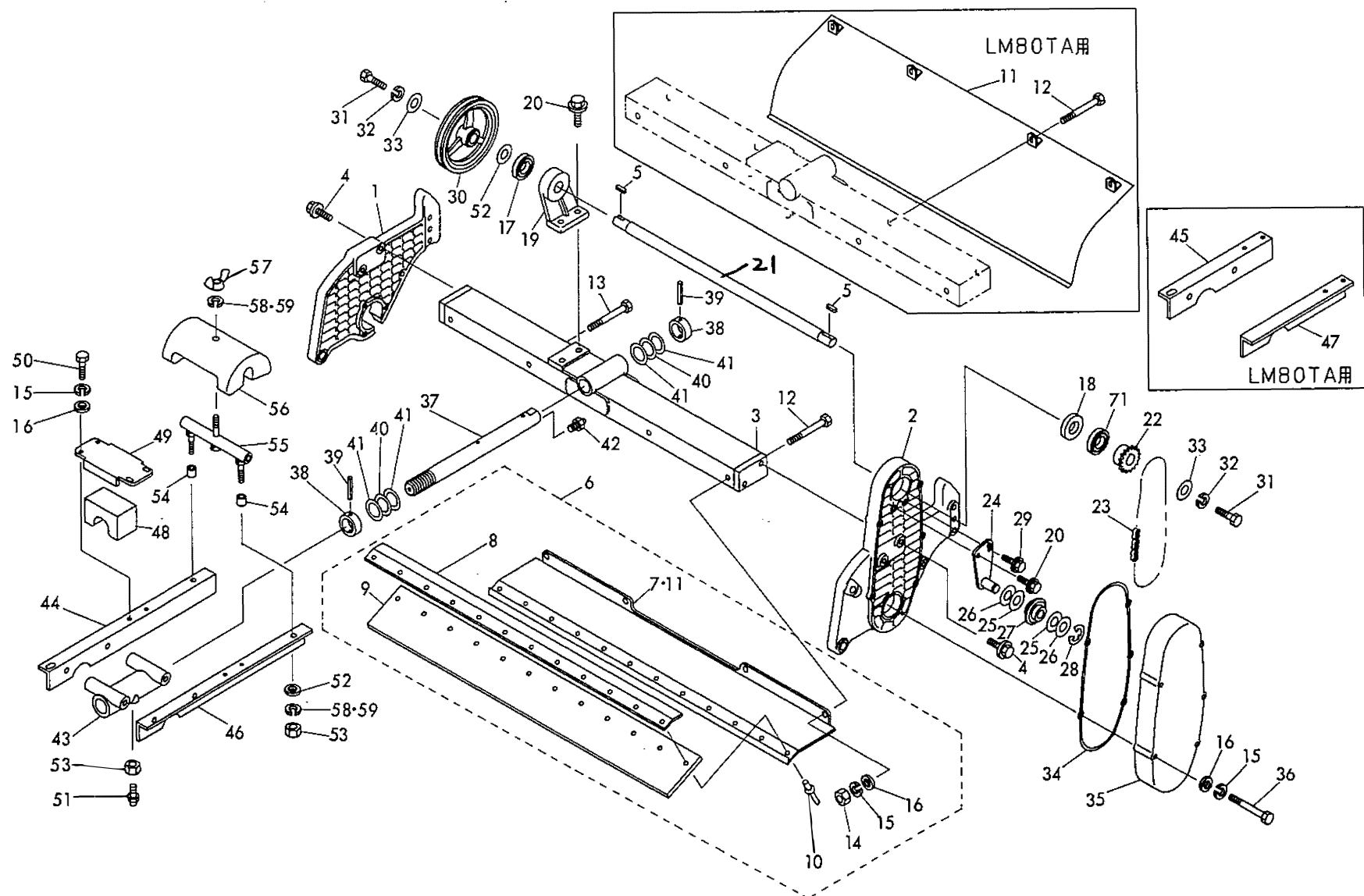

カタログ 番号	コード番号	部品名称	個数	共用 部品	小売単価
7-1	LM80C--0401BR	左フレーム	1		
7-2	LM80C--0402BR	右フレーム	1		
7-3	LM80C--0403AR	ステー金	1		
7-4	K0007100402	10ボルト40SW	4		
7-5	K0500505200	5両丸キ-520	2		
7-6	LM80C--0430Z0	リールカバー Ass'y	1組	●	
7-7	LM80C--0431ZR	リールカバー	1	●	
7-8	LM80C--0485Z2	ラバー押エ板	1	●	
7-9	LM80C--0486Z0	ラバー	1	●	
7-10	K4510615120	Aエイバックス1661-0512	12	●	
7-11	LM80TA-0431ZR	リールカバー	1	△	
7-12	K0003060852	6ボルト85	3		
7-13	K0003060902	6ボルト90	1		
7-14	K0100060002	6ナット	4		
7-15	K0200060002	6Sワッシャー	13		
7-16	K5000060002	6ワッシャー	13		
7-17	K0613062040	ベアリング62042RDC3	2		
7-18	K0852242080	オイルシールPJN22428	1		
7-19	LM80C--0434Z2	中間軸メタル	1		
7-20	K0007080352	8ボルト35SW	2		
7-21	LM80C--0435B2	伝導軸	1		
7-22	LM80C--0437Z0	15Tスプロケット	1		
7-23	K2210000020	428チェン57J	1		
7-24	LM80C--0439B2	チェン張りアーム	1		
7-25	K5011017282	1SPCC座金1728	2		
7-26	K5051017280	1C5191P座金1728	2		
7-27	LM80C--0441Z0	テンションローラー	1		
7-28	K0400015002	ストップリングE15	1		
7-29	K0007080302	8ボルト30SW	2		
7-30	K2420000032	B1Vブーリー-20150	1		
7-31	K0000080202	8ボルト20	2		
7-32	K0200008002	8Sワッシャー	2		
7-33	K5012308322	2.3SPCC座金832	2		
7-34	LM80C--0445Z0	バックン	1		
7-35	LM80C--0446ZR	チェンカバー	1		

カタログ 番号	コード番号	部品名称	個数	共用 部品	小売単価
7-36	K0003060652	6ボルト65	5		
7-37	LM80C--0447A2	首振軸	1		
7-38	LM80C--0448Z2	止メカラー	2		
7-39	K0320050401	5スプリングピン40	2		
7-40	K5011030422	1SPCC座金3042	2		
7-41	K5051030420	1C5191P座金3042	4		
7-42	K1440000012	グリスニップル	1		
7-43	LM80C--0451ZR	フレーム取付金	1		
7-44	LM80C--0452AR	振れ止メ金左	1	●	
7-45	LM80TA-0452CR	左振れ止メ金	1	△	
7-46	LM80C--0481AR	振れ止メ金右	1	●	
7-47	LM80TA-0481AR	右振れ止メ金	1	△	
7-48	LM80C--0453Z0	左右振れ止メゴム	1		
7-49	LM80C--0454Z2	ゴム押エ金	1		
7-50	K0000060202	6ボルト20	4		
7-51	LM80C--0474A3	首振り軸止メボルト	1		
7-52	K5000100002	10ワッシャー	2		
7-53	K0100100002	10ナット	3	△	
7-54	LM80C--482Z2	カラー	2		
7-55	LM80C--483Z2	ウェイト取付金	1	●	
7-56	K690800001R	ウェイト	1		
7-57	K0141100002	10ちょうナット3	1	●	
7-58	K0200100002	10Sワッシャー	7	●	
7-59	K0200100002	10Sワッシャー	2	△	
7-60	K0331000002	10スナップピン	1	△	
7-61	K5051022350	1C5191P座金2235	1		

9. 工具類

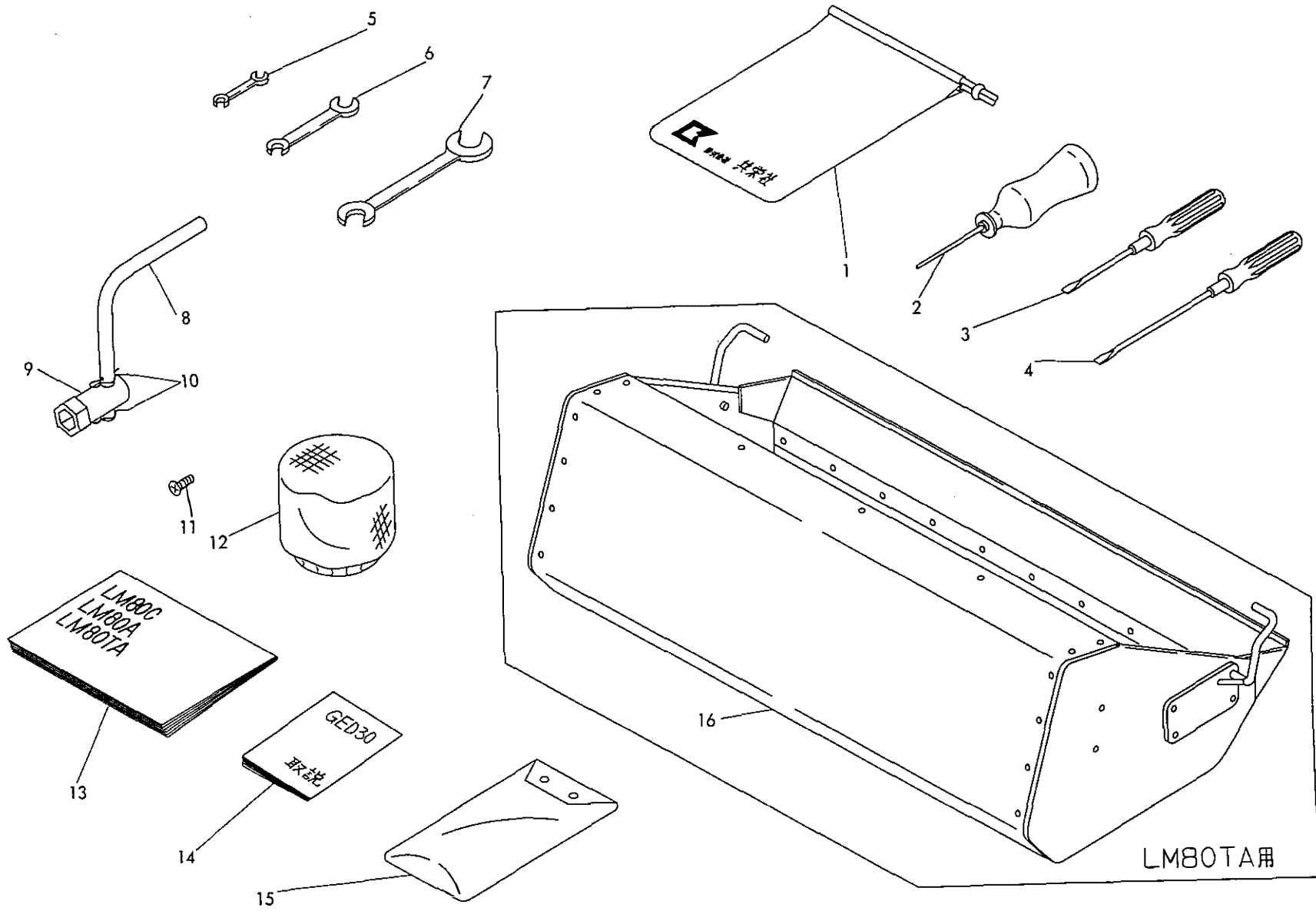

カタログ 番 号	コ ー ド 番 号	部 品 名 称	個数	共用 部品	小売単価
9-1	K4801000020	工具袋	1		
9-2	K4860000010	油サシ180	1		
9-3	K4820000010	ナードライバー	1		
9-4	K4820000020	ードライバーN貫通200	1		
9-5	K4810080102	スパナ8×10	1		
9-6	K4810190222	スパナ19×22	2		
9-7	K4810240272	スパナ24×27	2		
9-8	K6173000022	ラッピングハンドル	1		
9-9	K4812270002	ボックススパナ27	1		
9-10	K0331300002	13スナップピン	2		
9-11	K0071000092	10調質-さら小ねじ20	5		
9-12	K4110000020	クリーナーカバー中	1		
9-13		LM80パーツカタログ	1		
9-14		GED30RE用取説	1		
9-15		GED30RE用工具	1		
9-16	LM80TA-1101BR	集草箱	1	△	

カタログ 番 号	コ ー ド 番 号	部 品 名 称	個数	共用 部品	小売単価

10. サルキー部

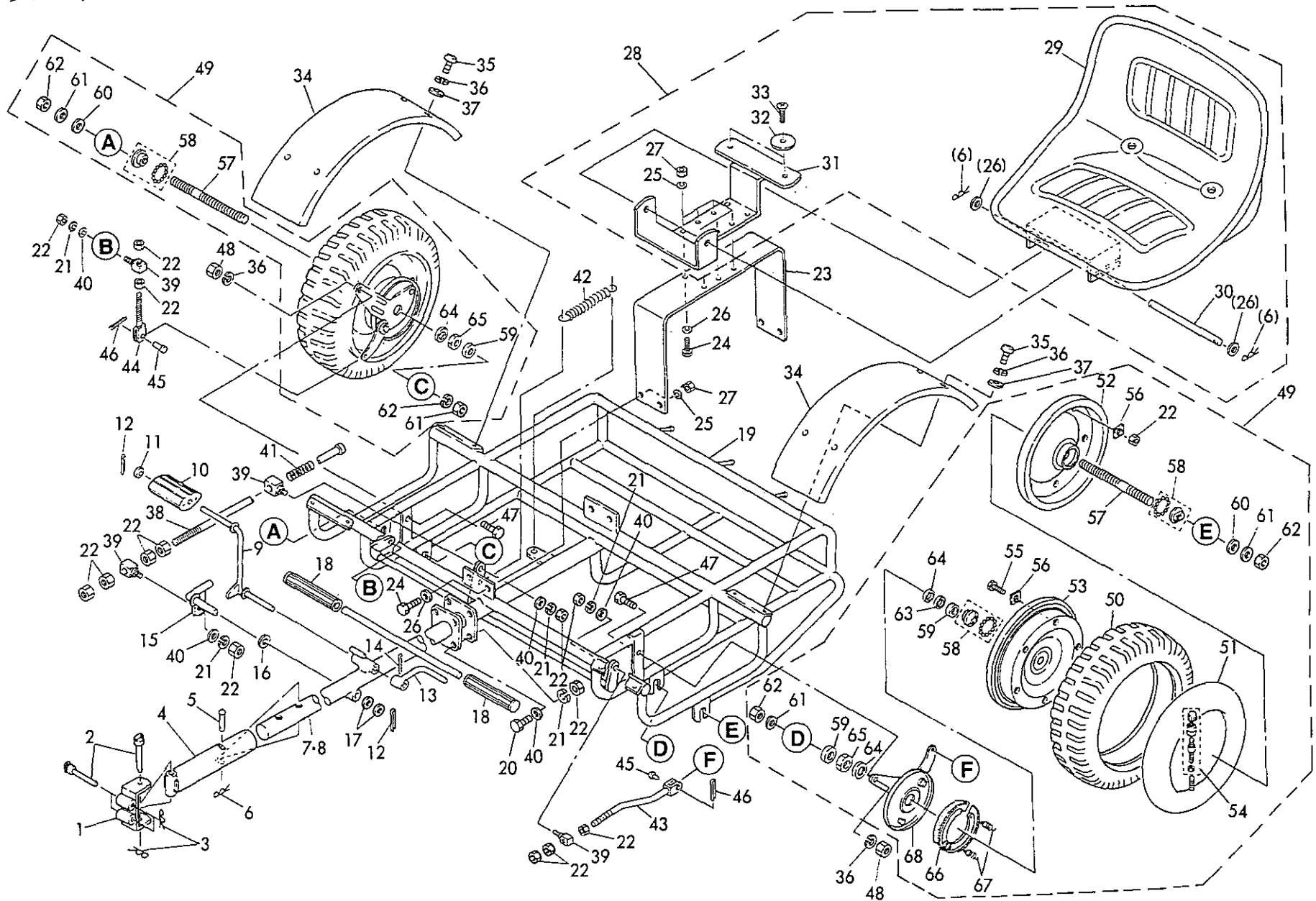

カタログ 番号	コード番号	部品名称	個数	共用 部品	小売単価
10	LM80-SL0901Z0	サルキー Ass'y	1組		
10-1	K714600002R	13ヒッチ取付金59	1		
10-2	K7147000032	12.7ヒッチピン93	3		
10-3	K0331300002	13スナップピン	3		
10-4	K714500002R	59ジョイント金200	1		
10-5	K6041100542	車輪取付ピン54	1		
10-6	K0331000002	10スナップピン	1		
10-7	K714700004R	サルキー牽引パイプ940	1		
10-8	K714700005R	サルキー牽引パイプ700 (輸出用)	1		
10-9	LM80-SL0908Z2	ブレーキペダル	1		
10-10	K4050000030	ブレーキペダルゴム12.7	1		
10-11	K5012013202	2SPCC座金1320	1		
10-12	K0300025302	2.5割ピン30	2		
10-13	LM80-SL0918Z2	戻シレバーパイプ	1		
10-14	K0320040221	4スプリングピン22	1		
10-15	LM80-SL0907Z2	ブレーキロットレバー	1		
10-16	K5051013220	1C5191P座金1322	1		
10-17	K5011013242	1SPCC座金1324	4		
10-18	K1300000150	20握り線31	2		
10-19	LM80-SL0906CR	サルキー荷台	1		
10-20	K0000080252	8ボルト25	4		
10-21	K0200080002	8Sワッシャー	4		
10-22	K0100080002	8ナット	15		
10-23	LM80-SL0924AR	サドル取付板	1		
10-24	K0000100252	10ボルト25	8		
10-25	K0200100002	10Sワッシャー	8		
10-26	K5000100002	10ワッシャー	8		
10-27	K0100100002	10ナット	8		
10-28	K1700000040	サドルGTM台板付 Ass'y	1組		
10-29	K1701000010	サドルGTM	1		
10-30	K1701000022	サドル軸GTM	1		
10-31	K170100003R	サドル取付金GTM	1		
10-32	K1701000040	サドル受けゴムGTM	2		
10-33	K0041060162	6+さら小ネジ16	2		
10-34	K532000002R	サルキー車輪カバー	2		

カタログ 番号	コード番号	部品名称	個数	共用 部品	小売単価
10-35	K0042060102	6+丸小ネジ10	8		
10-36	K0100060002	6Sワッシャー	10		
10-37	K5000060002	6ワッシャー	12		
10-38	LM80-SL0909Z2	ブレーキロット	1		
10-39	K6090000082	ブレーキ調節金	4		
10-40	K5000080002	8ワッシャー	8		
10-41	K1000000072	3.5圧縮バネ17.560	1		
10-42	K1020000012	2丸フックバネ1884	1		
10-43	LM80-SL0913B2	ブレーキレバー	1		
10-44	LM80-SL0912C2	ブレーキレバー軸左	1		
10-45	K6030050152	5平頭ピン15	2		
10-46	K0300020162	2割ピン16	2		
10-47	K0000060202	6ボルト20	2		
10-48	K0100060002	6ナット	2		
10-49	K2030000050	タイヤ3.25-8 Ass'y	2組		
10-50	K2031000040	タイヤ3.25-82PR	2		
10-51	K2091000140	チューブ3.25-8	2		
10-52	K209000008R	ホイール3.25-8用バルブ孔付	2		
10-53	K209000009R	ホイール3.25-8用	2		
10-54	K2092000020	バルブコアNo9000	2		
10-55	K0000080162	8ボルト16	10		
10-56	K5000080002	8ワッシャー	20		
10-57	K2096000012	サルキー用車輪軸	2		
10-58	K2096000020	サルキー用ベアリング	4		
10-59	K6212000232	15.9STKMカラ25.47.5	4		
10-60	K6212000242	15.9STKMカラ25.45.5	2		
10-61	K2096000032	2ワッシャー15.928	4		
10-62	K0160000102	BC5/8ナット11	4		
10-63	K2096000042	0.5ワッシャー2030	2		
10-64	K2096000052	1ワッシャー2030	4		
10-65	K0160000222	BC5/8ナット7	2		
10-66	K2096000060	サルキー用ブレーキシュー	2組		
10-67	K2096000072	サルキー用ブレーキ戻シバネ	4		
10-68	K2096000082	サルキー用ブレーキカバー	2		

MEMO



株式会社 共栄社

〒442 愛知県豊川市美幸町1-26 ☎(05338) 4-1221(代)
FAX (05338) 4-1220